



Jornada demostrativa online
CONVOCATORIA DE SUBVENCIONES 2024
**para la adquisición o
mejora de competencias
para la transición ecológica**
Programa Empleaverde +

Jueves, 24 de abril | 11:30 h



Cofinanciado por
la Unión Europea



MINISTERIO
DE TRABAJO
Y ECONOMÍA SOCIAL



Fondos Europeos



VICEPRESIDENCIA
TERCERA DEL GOBIERNO
MINISTERIO
PARA LA TRANSICIÓN ECOLÓGICA
Y EL RETO DEMOGRÁFICO



Fundación Biodiversidad



Empleaverde +

Programa: Jornada Demostrativa

1. Aspectos Generales
2. Presentación de solicitudes en la herramienta informática
3. Documentación técnica: Memoria descriptiva y presupuesto
4. Próximos pasos
5. Preguntas frecuentes
6. Turno de dudas y preguntas

Aspectos generales:



Convocatoria 2024 para la capacitación, contratación y el reciclaje profesional



Objetivo:

- Apoyar proyectos para la **adquisición o mejora de competencias, dirigidos a personas desempleadas y trabajadoras**, que den respuesta a los retos y oportunidades vinculados a la transición ecológica.
- Proyectos orientados a **facilitar el acceso al mercado laboral**, y a **fomentar el reciclaje profesional** y el emprendimiento.
- Se favorecerán acciones que conduzcan a la **reducción de las brechas de género y la igualdad de oportunidades** y trato entre mujeres y hombres.

FSE+ Fondo Social Europeo Plus

CONVOCATORIA DE SUBVENCIONES 2023
para la adquisición o mejora de competencias para la transición ecológica
Programa Empleaverde +

MÁS INFORMACIÓN

Empleaverde +

Cofinanciado por la Unión Europea

MINISTERIO DE TRABAJO Y ECONOMÍA SOCIAL

Fondos Europeos

AGENCIA ESPAÑOLA DE SERVICIOS AL EMPLEO

Fundación Botwin

Datos de la convocatoria:



DURACIÓN DE LOS PROYECTOS

Desde 7 meses hasta 2 años.



DOTACIÓN DE LA CONVOCATORIA

Hasta

30 M €



IMPORTE de los proyectos:

150.000 € - 2.000.000 €



PRESENTACIÓN DE SOLICITUDES

Hasta el
02/06/2024
(domingo)

Ámbito nacional:

Cofinanciación y dotación máxima por categoría de región:

- 85 % Menos desarrolladas: 17.599.129,68 €
- 60 % En transición: 10.354.104,38 €
- 40 % Más desarrolladas: 2.046.765,94 €

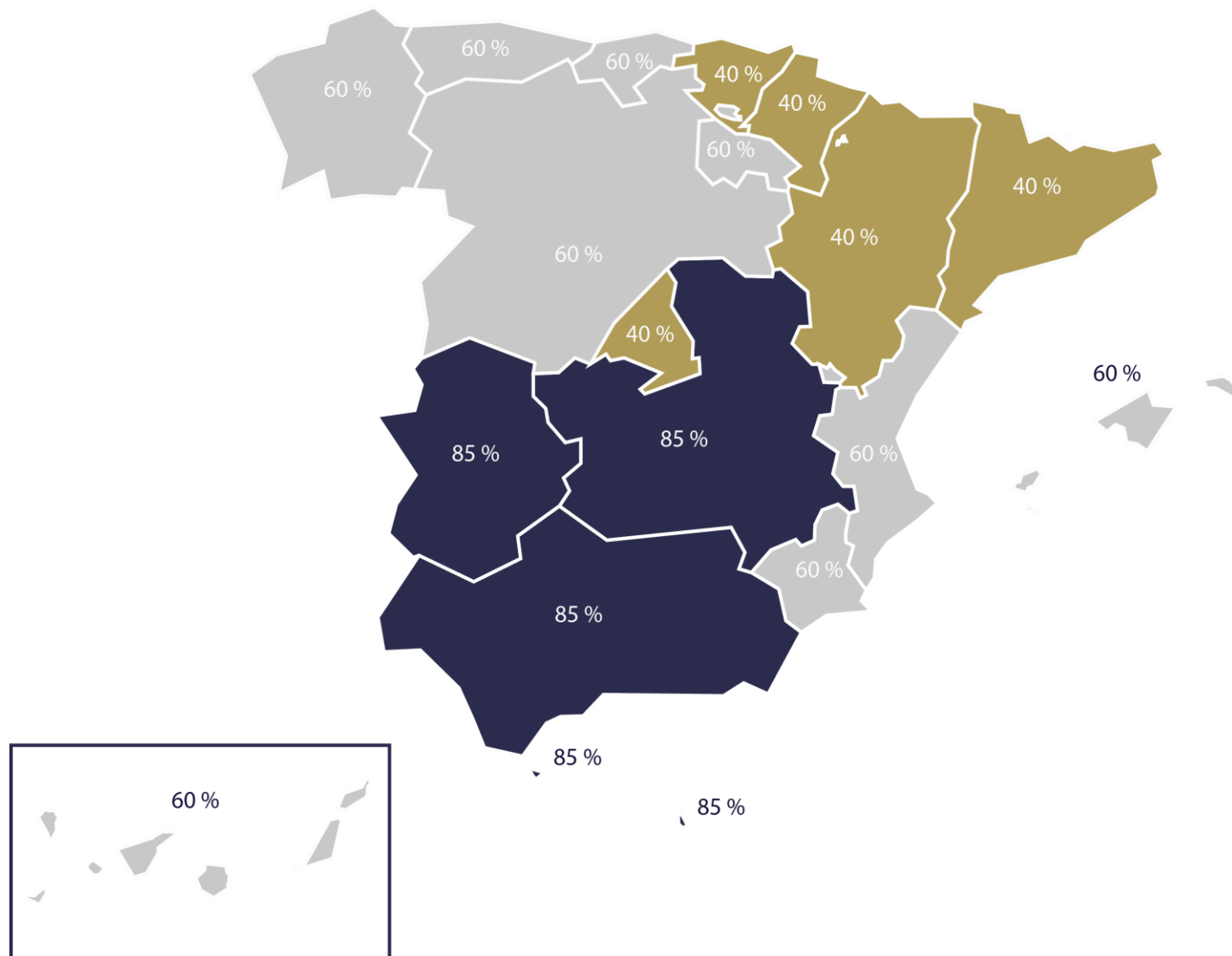

Temáticas

Basadas en 14 ejes prioritarios identificados en el estudio “Empleo y Transición Ecológica” de la FB y la OECC (2023).



1. Renaturalización urbana
2. Gestión del patrimonio natural y las áreas protegidas
3. Restauración ecológica
4. Turismo de naturaleza sostenible
5. Explotaciones agropecuarias sostenibles (agricultura, ganadería, apicultura)
6. Pesca y acuicultura sostenibles
7. Gestión forestal sostenible
8. Rehabilitación energética de edificios y eficiencia energética
9. Construcción de viviendas de bajo consumo
10. Medio urbano: urbanismo y movilidad sostenible
11. Producción de energía renovable
12. Emergencias climáticas: protección y respuesta frente a eventos extremos
13. Medios de transporte electrificados (vehículo eléctrico)
14. Economía circular

Líneas de la convocatoria:

Línea 1. Capacitación para la adquisición o mejora de competencias para el empleo verde.

Línea 2. Capacitación para personas desempleadas “aprender trabajando”.

2.1. Proyectos de formación y contratación

2.2. Proyectos de formación en alternancia con el empleo



Tipos de acciones que se desarrollan en los proyectos

Línea 1. Capacitación para la adquisición o mejora de competencias para el empleo verde.
(desempleadas/trabajadoras)

- Acciones de formación.
- Asesoramientos/acompañamientos.
- Comunidades de práctica.
- Acciones de innovación social.

Línea 2. Capacitación práctica para personas desempleadas “aprender trabajando”.

- Acciones de formación
- Contratación laboral. **Proyectos 2.1**
- Contratación de formación en alternancia con el empleo. **Proyectos 2.2**

Todas las personas participantes en los proyectos deberán recibir contenidos formativos en igualdad de oportunidades y “habilidades blandas”.

Presupuesto: aspectos generales

Línea 1. Capacitación para la adquisición o mejora de competencias para el empleo verde. (desempleadas/trabajadoras)

Línea 2. Capacitación práctica para personas desempleadas “aprender trabajando”.

- Duración Proyecto: 7 meses hasta 2 años
- Personas participantes: desempleadas y trabajadoras
- Importe Proyecto:
 - **150.000 € - 2.000.000 €**
- Agrupaciones:
 - Máximo 6 entidades
 - Importe mínimo por entidad: 75.000 €

- Duración Proyecto: 7 meses hasta 2 años
- Personas participantes: desempleadas
- Importe Proyecto:
 - **150.000 € - 2.000.000 €**
- Agrupaciones:
 - No hay máximo de entidades
 - No hay importe mínimo por entidad

Presentación de solicitudes en la herramienta informática



Presentación de solicitudes

- A través de la **herramienta informática habilitada por la FB:**
 - Datos y documentación de las entidades solicitantes
 - Datos y documentación del proyecto

- **Número máximo de solicitudes** que se pueden presentar (individualmente o en agrupación):
 - Tres en la línea 1
 - Una en la línea 2

Hasta el 2 de junio



Presentación de solicitudes

→ **PASOS** para presentar una solicitud:

1. Leer los documentos de referencia

(Bases reguladoras, convocatoria, guía para presentación proyectos, FAQs, etc.)

2. Acceso a la herramienta informática

(Identificarse)

3. Cumplimentar el formulario *online* y adjuntar documentación

(Datos entidad/es solicitante/s y del proyecto) (Docum. técnica, económica y administrativa)

4. Entrega de la solicitud

(Resguardo fecha y hora entrega)

Presentación de solicitudes

1. Documentos de referencia

www.fundacion-biodiversidad.es->
Apartado “Convocatorias”

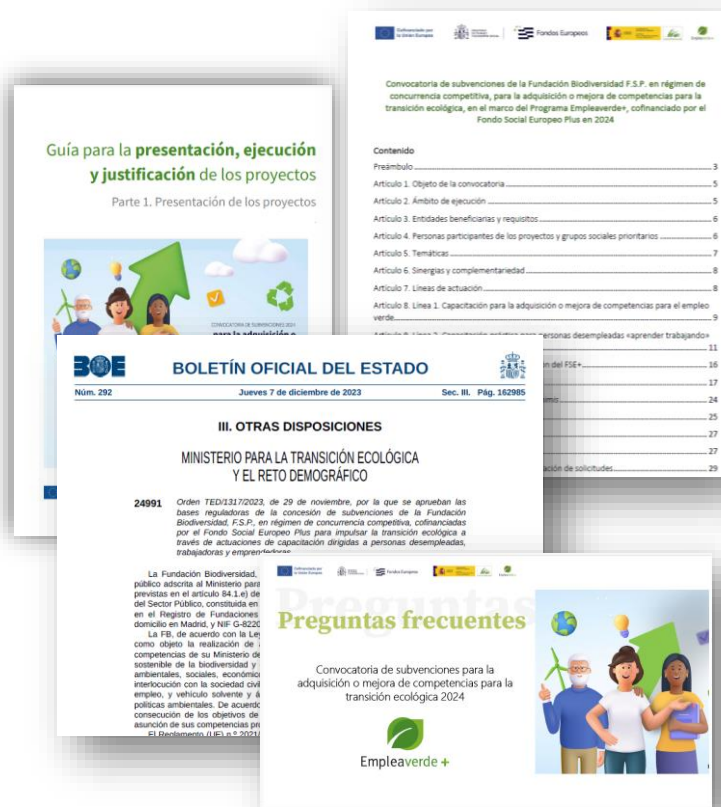

Convocatoria abierta

Convocatoria de concesión de subvenciones de la Fundación Biodiversidad, F.S.P., en régimen de concurrencia competitiva, cofinanciadas por el Fondo Social Europeo Plus para impulsar la transición ecológica a través de actuaciones de capacitación dirigidas a personas desempleadas, trabajadoras y emprendedoras.

Orden TED/1317/2023, de 29 de noviembre, por la que se aprueban las bases reguladoras de la concesión de subvenciones de la Fundación Biodiversidad, F.S.P., en régimen de concurrencia competitiva, cofinanciadas por el Fondo Social Europeo Plus para impulsar la transición ecológica a través de actuaciones de capacitación dirigidas a personas desempleadas, trabajadoras y emprendedoras.

Publicada en el Boletín Oficial del Estado núm. 292, del jueves 7 de diciembre de 2023. [Consulta](#)

Referencia BOE-B-2024-9903

Extracto de la Resolución de 14 de marzo de 2024 de la Dirección de la Fundación Biodiversidad F.S.P. para la adquisición o mejora de competencias para la transición ecológica, en el marco del Programa Empleaverde+, cofinanciado por FSE+ en 2024.

Publicado en BOE núm 69, del martes 19 de marzo de 2024. [Consulta](#)

[Video de la jornada informativa de la convocatoria.](#)

Correo electrónico de contacto:

empleaverde@fundacion-biodiversidad.es

Fecha inicio: 20/03/2024

Fecha fin: 02/06/2024

Año convocatoria: 2024

Documentación

[Orden de bases](#)



[Convocatoria 2024 del nuevo Programa Empleaverde+](#)



[Documento de Preguntas Frecuentes FAQ](#)



[Guía de presentación solicitudes](#)



[Listado de zonas rurales y municipios de transición justa](#)



[Registro de entidades beneficiarias](#)



[Estudio "Empleo y Transición Ecológica. Yacimientos de emp...](#)



[Guía para agentes de formación del estudio](#)



[Guía para incluir la perspectiva de género en proyectos de e...](#)



[Presentación de la Jornada Informativa de la Convocatoria 2...](#)



Presentación de solicitudes

2. Acceso a la herramienta informática:

[Iniciar Sesión \(fundanetsuite.com\)](https://fundanetsuite.com)

Convocatoria abierta

Convocatoria de concesión de subvenciones de la Fundación Biodiversidad, F.S.P., en régimen de concurrencia competitiva, cofinanciadas por el Fondo Social Europeo Plus para impulsar la transición ecológica a través de actuaciones de capacitación dirigidas a personas desempleadas, trabajadoras y emprendedoras.

Orden TED/1317/2023, de 29 de noviembre, por la que se aprueban las bases reguladoras de la concesión de subvenciones de la Fundación Biodiversidad, F.S.P., en régimen de concurrencia competitiva, cofinanciadas por el Fondo Social Europeo Plus para impulsar la transición ecológica a través de actuaciones de capacitación dirigidas a personas desempleadas, trabajadoras y emprendedoras.

Publicada en el Boletín Oficial del Estado núm. 292, del jueves 7 de diciembre de 2023. [Consulta](#)

Referencia BOE-B-2024-9903

Extracto de la Resolución de 14 de marzo de 2024 de la Dirección de la Fundación Biodiversidad F.S.P. para la adquisición o mejora de competencias para la transición ecológica, en el marco del Programa Empleaverde+, cofinanciado por FSE+ en 2024.

Publicado en BOE núm 69, del martes 19 de marzo de 2024. [Consulta](#)

[Video de la jornada informativa de la convocatoria.](#)

Correo electrónico de contacto:
empleaverde@fundacion-biodiversidad.es

Fecha Inicio: 20/03/2024

Fecha fin: 02/06/2024

Año convocatoria: 2024

Importe total de la convocatoria: 30 MC

Importe por proyecto: Entre 150.000 euros y 2 millones de euros

Fuente de financiación: Fondo Social Europeo +

Documentación

- [Orden de bases](#) ↓
- [Convocatoria 2024 del nuevo Programa Empleaverde+](#) ↓
- [Documento Preguntas Frecuentes FAQ](#) ↓
- [Guía presentación solicitudes](#) ↓
- [Listado de zonas rurales y municipios de transición jus...](#) ↓
- [Registro de entidades beneficiarias](#) ↓
- [Estudio "Empleo y Transición Ecológica. Yacimientos d...](#) ↓
- [Guía para agentes de formación del estudio](#) ↓
- [Guía para incluir la perspectiva de género en proyecto...](#) ↓
- [Presentación de la Jornada Informativa de la Convoca...](#) ↓

Presentar solicitud

Presentación de solicitudes

2. Acceso a la herramienta informática:

INICIAR SESIÓN

Tipo de Documento

Número de Documento

Contraseña

Aceptar

Recuperar Contraseña

i Seleccione el Tipo de Documento Identificativo y teclee su Número de Identificación completo, incluyendo letras (si las hubiera) y sin ningún carácter separador (espacios en blanco, guiones, puntos...).

Si es la primera vez que utiliza este servicio, solamente debe seleccionar el Tipo de Documento Identificativo y teclear el correspondiente Número de Identificación.

Si ya ha utilizado este servicio previamente, deberá teclear además su Clave de Acceso.



INFORMACIÓN BÁSICA SOBRE PROTECCIÓN DE DATOS

De acuerdo con lo dispuesto en el Reglamento (UE) 2016/679 (RGPD), y la Ley Orgánica 3/2018, de Protección de Datos y garantía de los derechos digitales (LOPDGDD), los datos que nos proporcione mediante este trámite serán incorporados en un fichero de la FUNDACIÓN BIODIVERSIDAD con la finalidad de registrarse en Fundanet para gestionar correctamente su solicitud de ayuda. En ningún caso se utilizarán para ninguna otra finalidad que no se haya especificado en este apartado; no se utilizarán para el envío de publicidad ni tampoco se cederán a terceros cuando no se hayan informado específicamente.

Los datos personales proporcionados se conservarán mientras sean necesarios para cada una de las finalidades de registro, y no se prevé que los mismos sean cedidos a terceros, excepto para el cumplimiento de obligaciones legales.

Los datos serán tratados de tal forma que se garantice una seguridad adecuada de los mismos, incluida la protección contra el tratamiento no autorizado o ilícito y en contra de su pérdida, destrucción o daño accidental, mediante la aplicación de medidas técnicas u organizativas apropiadas.

Se informa que se pueden ejercer los derechos de acceso, rectificación, supresión, limitación del tratamiento, oposición y portabilidad, o retirar el consentimiento, enviando un correo electrónico a dpo@fundacion-biodiversidad.es, acompañado de copia del DNI o cualquier otro documento equivalente. Asimismo, se informa que se pueden hacer valer sus derechos ante la Agencia Española de Protección de Datos.

Puede consultar nuestra [política de privacidad](#) para más información.

Pulsando aceptar confirmo que he leído la información sobre protección de datos y doy mi consentimiento expreso para que la FUNDACIÓN BIODIVERSIDAD, como responsable, pueda tratar mis datos personales para las finalidades arriba indicadas.

Aceptar **Rechazar**

Identificación: si ya ha participado en otras convocatorias de la FB, es posible que su entidad ya cuente con un usuario habilitado en la herramienta vinculada a su NIF.

Presentación de solicitudes

3. Cumplimentar el formulario *online* y adjuntar la documentación:

CONVOCATORIAS DISPONIBLES			
Convocatoria	Estado		
Biodiversa+ Resolución de concesión directa de ayudas para los proyectos seleccionados en la convocatoria BiodivMon	CERRADA	Ver Documentación Informativa	
Convocatoria de concesión de subvenciones del Programa Empleaverde+ 2024 (Fondo Social Europeo Plus)	ABIERTA	Ver Documentación Informativa	Cumplimentar Solicitud



INFORMACIÓN DE LA CONVOCATORIA

Convocatoria de concesión de subvenciones del Programa Empleaverde+ 2024 (Fondo Social Europeo Plus)

Presentación de Solicitudes

Desde: 20/03/2024 0:01 (UTC+01:00) Brussels, Copenhagen, Madrid, Paris

Hasta: 02/06/2024 23:59 (UTC+01:00) Brussels, Copenhagen, Madrid, Paris

Información:

Presentación a través de www.fundacion-biodiversidad.es

IMPORTANTE: Verifique que las direcciones de correo electrónico que nos proporcione son correctas (se recomienda introducir al menos 2). Esta será la única vía de comunicación válida que será utilizada por la Fundación Biodiversidad a efectos de comunicación y notificaciones. Revise periódicamente la bandeja de correo no deseado.

DOCUMENTACIÓN

- Bases de la Convocatoria
- Solicitud entidad individual
- Solicitud en agrupación
- Memoria técnica y presupuesto proyectos línea 1
- Memoria técnica y presupuesto proyectos línea 2.1
- Memoria técnica y presupuesto proyectos línea 2.2
- Declaración de titularidad real
- Acuerdo interno de agrupación
- Declaración de otras ayudas
- Carta de complementariedad

Crear Solicitud



Presentación de solicitudes

3. Cumplimentar el formulario *online* y adjuntar la documentación - ENTIDADES SOLICITANTES

- a) **Datos de la entidad o entidades solicitantes** (Campos del formulario *online*) (Obligatorio)
- b) **Documentación de las entidades** (Se adjunta en la herramienta informática)
 1. **Estatutos** o documento en vigor donde consten las normas por las que se regula la actividad de la entidad. Las Administraciones Públicas están exentas de la entrega de este documento (Obligatorio para entidades no exentas)
 2. **DNI** de la persona que ostente la **representación legal** (Obligatorio)
 3. **Poder o documento que acredite la representación** con que se actúa (Obligatorio para entidades no exentas)
 4. Documento acreditativo de la **inscripción de la entidad en el Registro Administrativo** correspondiente o documento justificativo de la no obligatoriedad de inscripción en el registro. Las Administraciones Públicas están exentas de la entrega de este documento. En el caso de las Universidades, el registro al que se refiere es el Registro de Universidades, Centros y Títulos (RUCT) (Obligatorio para entidades no exentas)
 5. **Declaración expresa que incluya relación exhaustiva y detallada de las subvenciones, ayudas, ingresos o recursos** concedidos para financiar las mismas actuaciones objeto de la subvención. Esta declaración contendrá la **información relativa al cumplimiento del régimen de minimis** (Modelo) (Obligatorio)
 6. **Declaración firmada de titularidad real** conforme a la Ley 10/2010, de 28 de abril, de prevención del blanqueo de capitales y de la financiación del terrorismo (Modelo) (Obligatorio)

Presentación de solicitudes

3. Cumplimentar el formulario *online* y adjuntar la documentación – ENTIDADES SOLICITANTES

Datos de la entidad solicitante o de la entidad coordinadora de la agrupación

¿Acepta recibir información sobre los proyectos y actividades de la FUNDACIÓN BIODIVERSIDAD? *

Seleccione un Elemento

Tipología de entidad *

Seleccione un Elemento

Naturaleza jurídica *

Seleccione un Elemento

Comunidad autónoma *

Descripción de la entidad *

Quedan 1000 caracteres.

Nº de registro para antiguas entidades beneficiarias en la Fundación Biodiversidad

Quedan 255 caracteres.

Aportar estatutos de la entidad

Adjuntar

Aportar documento acreditativo de la inscripción de la entidad en el Registro *
necesaria o documento justificativo de la no obligatoriedad de inscri...

DATOS DE LAS DEMÁS ENTIDADES QUE FORMAN PARTE DE LA AGRUPACIÓN (EN SU CASO)

¿Acepta recibir información sobre los proyectos y actividades de la FUNDACIÓN BIODIVERSIDAD? *

Seleccione un Elemento

Denominación o razón social de la entidad miembro de la agrupación

Nombre y apellidos de la persona que ostenta la representación legal de la entidad

Quedan 150 caract...

Tipología de e...

Seleccione un...

Naturaleza ju...

Seleccione un...

Nº de registro

DNI de la persona que ostenta la representación legal

Quedan 255 caracteres.

Aportar DNI de la persona que ostenta la representación legal

Adjuntar

Correo electrónico de la persona que ostenta la representación legal

Quedan 255 caracteres.

Teléfono de contacto

Quedan 255 caracteres.

Aportar poder de nombramiento de la persona que ostenta la representación legal

Adjuntar

1

+

-

Presentación de solicitudes

3. Cumplimentar el formulario *online* y adjuntar la documentación - **PROYECTO**

- a) **Datos del proyecto** (Datos generales; Dimensión social; Dimensión ambiental; Datos económicos) (Campos del formulario *online*) (Obligatorio)
- b) **Documentación** (Se adjunta en la herramienta informática)
1. **Solicitud firmada** electrónicamente por todas las entidades (Modelo) (Obligatorio)
 2. **Documentación de carácter técnico del proyecto:** Memoria técnica y presupuesto (Modelo) (Obligatorio)
 3. En el caso de las **agrupaciones, acuerdo interno firmado** por las entidades (Modelo) (Obligatorio para agrupaciones)
 4. **Carta/s de complementariedad firmada/s** por la entidad/entidades del proyecto al que complementa (Modelo) (No obligatorio)
 5. **Carta/s de apoyo institucional o sectorial** a nivel nacional, autonómico o local **firmada/s** (NO modelo) (No obligatorio)

Campos del formulario online



¿El proyecto es complementario o presenta sinergias con otros proyectos financiados por otros fondos comunitarios o nacionales? *

Seleccione un Elemento ▼

Si ha respondido afirmativamente a la pregunta anterior, indique a qué proyecto complementa, qué entidad lo lidera, y justifique la complementariedad y sinergias con ese proyecto

Guardar 1000 caracteres

Aportar carta/s de complementariedad con otros proyectos

Adjuntar



Documento a adjuntar

Presentación de solicitudes

3. Cumplimentar el formulario *online* y adjuntar la documentación - PROYECTO

Datos generales del proyecto

Año de la convocatoria *

Línea de la convocatoria a la que se presenta el proyecto *

Línea 1. Capacitación para la adquisición o mejora de competencias para el empleo verde.
Línea 2. Capacitación práctica para personas desempleadas "aprender trabajando".

Título del proyecto *

Duración del proyecto (meses) *

Objetivo general del proyecto *

Quedan 255 caracteres.

Resumen del proyecto *

Dimensión social

Justificación de la situación y necesidad socioeconómica a la que se busca dar solución con el proyecto en el sector o territorio en el que se desarrolla, incluyendo referencias a la situación concreta de las mujeres *

Quedan 8000 caracteres.

Número de personas participantes netas del proyecto *

Porcentaje de mujeres participantes *

Porcentaje de personas residentes en zonas rurales, áreas protegidas o en municipios de transición justa *

Porcentaje de personas participantes pertenecientes a otros grupos sociales prioritarios (jóvenes entre 18 y 29 años, personas de 45 años o más, participantes de origen extranjero, personas con discapacidad) *

Justificación de las necesidades de capacitación detectadas *

Presentación de solicitudes

3. Cumplimentar el formulario *online* y adjuntar la documentación - PROYECTO

Dimensión ambiental

Eje prioritario en que se enmarca el proyecto *

Seleccione un Elemento

Explique cómo aborda el proyecto la temática que ha indicado en el apartado anterior *

Quedan 1000 caracteres.

¿El proyecto tiene previsto ejecutar acciones en zonas rurales, municipios de transición justa, Red Natura 2000, etc.?
En caso afirmativo, justifique su respuesta *

Datos económicos

Presupuesto total del proyecto (€) *

Importe ayuda FSE+ (€) *

Justificación de la necesidad de los gastos del proyecto (coste por persona participante) *

Quedan 8000 caracteres.

¿Va a subcontratar la formación a impartir en el marco del proyecto? *

Seleccione un Elemento

Si su respuesta anterior ha sido afirmativa, detalle en qué acción/acciones va a subcontratar la formación

Quedan 600 caracteres.

Presentación de solicitudes

3. Cumplimentar el formulario *online* y adjuntar la documentación - PROYECTO

Documentos

Seleccione el Tipo de Documento que desea adjuntar y a continuación pulse el botón Seleccionar para escoger uno o varios archivos simultáneos

Los tipos de documento con * son obligatorios

Tipo de Documento

- Escoja un tipo de documento antes de añadir -

- Escoja un tipo de documento antes de añadir -
- Memoria técnica y presupuesto (fase de solicitud) *
- Solicitud de la subvención (de la entidad individual o de la agrupación) (fase de solicitud) *
- Carta/s de apoyo al proyecto (fase de solicitud)

Nombre del Documento	Tipo	Fecha	Fase
No se ha incluido ningún archivo			

Anterior Guardar Finalizar

Presentación de solicitudes

4. Entrega de la solicitud:

- Una vez cumplimentada y adjuntada la documentación, pulsamos sobre el botón “Finalizar”.
- Se genera un resumen que se puede guardar.

¡¡ATENCIÓN!!

Para que la solicitud se entregue formalmente, deberá pulsar sobre la opción **“Entregar Solicitud”**:



Se genera un resguardo con la información, fecha y hora de presentación de la solicitud.

Fecha y Hora Presentación

08/03/2024 11:23 (UTC+01:00) Brussels, Copenhagen, Madrid, Paris

Documentación de carácter técnico del proyecto: Memoria descriptiva y presupuesto



Memoria técnica y presupuesto

¿Dónde encontrar los modelos de la memoria técnica y presupuesto?

The screenshot shows a web browser window with the URL `biodiversidad.fundanetsuite.com/ConvocatoriasPropias/es/Solicitudes/MostrarSolicitudesPortal`. The page header includes the logo of Fundación Biodiversidad and the text 'Y EL RETO DEMOGRÁFICO'. The main content area is titled 'MIS SOLICITUDES' and 'CERRAR SESIÓN'. Below this, there is a box indicating the time zone: 'Zona Horaria: (UTC+01:00) Brussels, Copenhagen, Madrid, Paris'. The main heading is 'SOLICITUDES', followed by a table with columns: 'Solicitante', 'Documento', 'Convocatoria', 'F.Solicitud', and 'Estado'. A message states 'Todavía no ha creado ninguna solicitud'. Below this is the heading 'CONVOCATORIAS DISPONIBLES' and a table with columns: 'Convocatoria', 'Estado', and 'F.Solicitud'. The table lists four convocatorias, with the third one, 'Convocatoria de concesión de subvenciones del Programa Empleaverde+ 2024 (Fondo Social Europeo Plus)', highlighted by a red arrow pointing to its 'Ver Documentación Informativa' link.

Convocatoria	Estado	F.Solicitud
PRUEBA CAMA 2024	CERRADA	Ver Documentación Informativa
Biodiversa+ Resolución de concesión directa de ayudas para los proyectos seleccionados en la convocatoria BiodivMon	CERRADA	Ver Documentación Informativa
Convocatoria de concesión de subvenciones del Programa Empleaverde+ 2024 (Fondo Social Europeo Plus)	ABIERTA	Ver Documentación Informativa
Convocatoria de ayudas de la Fundación Biodiversidad F.S.P. en régimen de concurrencia competitiva, a determinadas ONGs para la participación en la definición propuesta y ejecución de actividades de cooperación estatal 2024	CERRADA	Ver Documentación Informativa

Memoria técnica y presupuesto

Atención, existen tres modelos de memoria

→ Cumplimentar **uno por solicitud**, en función de la línea en la que se enmarca el proyecto.

- **Proyectos de Línea 1 Capacitación para la adquisición o mejora de competencias para el empleo verde**
 - Memoria técnica y presupuesto proyectos línea 1
- **Proyectos Línea 2 Capacitación práctica para personas desempleadas «aprender trabajando»**
 - Proyectos de formación y contratación
 - Memoria técnica y presupuesto proyectos línea 2.1
 - Proyectos de formación en alternancia con el empleo
 - Memoria técnica y presupuesto proyectos línea 2.2

INFORMACIÓN DE LA CONVOCATORIA

Convocatoria de concesión de subvenciones del Programa Empleaverde+ 2024 (Fondo Social Europeo Plus)

Presentación de Solicitudes

Desde: 20/03/2024 0:01 (UTC+01:00) Brussels, Copenhagen, Madrid, Paris

Hasta: 02/06/2024 23:59 (UTC+01:00) Brussels, Copenhagen, Madrid, Paris

Información:

Presentación a través de www.fundacion-biodiversidad.es

IMPORTANTE: Verifique que las direcciones de correo electrónico que nos proporcione son correctas (se recomienda introducir al menos 2). Esta será la única vía de comunicación válida que será utilizada por la Fundación Biodiversidad a efectos de comunicación y notificaciones. Revise periódicamente la bandeja de correo no deseado.

DOCUMENTACIÓN

- Bases de la Convocatoria
- Solicitud entidad individual
- Solicitud en agrupación
- Memoria técnica y presupuesto proyectos línea 1
- Memoria técnica y presupuesto proyectos línea 2.1
- Memoria técnica y presupuesto proyectos línea 2.2
- Declaración de titularidad real
- Acuerdo interno de agrupación
- Declaración de otras ayudas
- Carta de complementariedad



Memoria

Memoria técnica y presupuesto

EJEMPLO PROYECTO L2.1 EN AGRUPACIÓN DE ENTIDADES

Eje: Rehabilitación energética de edificios y eficiencia energética.

Duración: 24 meses (2 meses de preparación +22 meses de acciones).

Nº miembros agrupación: 5 entidades (Empresa 1, Empresa 2, Empresa 3, Asociación sin ánimo de lucro y Ayuntamiento).

Nº Participantes netos: 30 personas desempleadas (10 de región A y 20 de región C)

Acciones: 8 acciones de formación y 4 acciones de contratación.



Memoria técnica y presupuesto

EJEMPLO PROYECTO L2.1 EN AGRUPACIÓN DE ENTIDADES

Pestaña de Instrucciones

Cofinanciado por la Unión Europea

MINISTERIO DE TRABAJO Y ECONOMÍA SOCIAL

Fondos Europeos

GOBIERNO DE ESPAÑA

VICEPRESIDENCIA TERCERA DEL GOBIERNO

PRIMER PLAN PARA LA TRANSICIÓN ECOLÓGICA Y EL RETO ENERGÉTICO

Fundación Biodiversidad

Empleaverde+

Convocatoria de subvenciones de la Fundación Biodiversidad F.S.P. en régimen de concurrencia competitiva, para la adquisición o mejora de competencias para la transición ecológica,
en el marco del Programa Empleaverde+, cofinanciado por el Fondo Social Europeo Plus en 2024

INSTRUCCIONES DE CUMPLIMENTACIÓN DE LA MEMORIA TÉCNICA DESCRIPTIVA DEL PROYECTO

LÍNEA 2. CAPACITACIÓN PRÁCTICA PARA PERSONAS DESEMPLEADAS "APRENDER TRABAJANDO"

2.1. PROYECTOS DE FORMACIÓN Y CONTRATACIÓN

1. ACCIONES, CRONOGRAMA Y EQUIPO (en esta pestaña se incluye la información general del proyecto de formación y contratación)

A. TABLA RESUMEN DE LAS ACCIONES Y CRONOGRAMA

(1) Se cumplimentará la tabla con la información solicitada de las acciones.
(2) El proyecto comenzará en el mes 1 (aunque no se ejecuten acciones desde el primer mes, se contabilizará como tiempo de preparación) y finalizará en el último mes en el que se indique ejecución de alguna de las acciones.
(3) Los proyectos tendrán una duración de entre 7 y 24 meses.
(4) Se generarán los códigos de las acciones conforme a la siguiente tabla, utilizando el acrónimo. Si existen varias acciones con un mismo código, deberán numerarse correlativamente, con el formato "01", "02"...
Por ejemplo: FPO1, FPO2.
Se considerará que todos los contratos realizados por una misma entidad son una sola acción diferenciada.
Por ejemplo: la acción CO1 es la contratación de 3 participantes por parte de la empresa A, CO2 es la contratación de 5 participantes por parte de la empresa B.

CÓDIGOS DE LAS ACCIONES				
Acrónimo	FP	FD	FM	C
Acción	CURSO DE FORMACIÓN PRESENCIAL	CURSO DE FORMACIÓN A DISTANCIA	CURSO DE FORMACIÓN MIXTA	CONTRATOS

(5) Rellenar solamente en el caso de agrupación, si varias entidades realizan una misma acción, se indicará el nombre de todas ellas.

Instrucciones | 1. Acciones, cronograma y equipo | Ficha 1 | Ficha 2 | Ficha 3 | Ficha 4 | Ficha 5 | 3. Fichas ...

Memoria técnica y presupuesto

EJEMPLO PROYECTO L2.1 EN AGRUPACIÓN DE ENTIDADES

Tabla A

- Asignar código a las acciones
- Una misma acción solo puede ir dirigida a una región

Código ⁽⁴⁾	Entidad beneficiaria que realiza la acción (nombre) ⁽⁵⁾	Título de la acción	Duración (horas/meses) ⁽⁶⁾	Categoría de región residencia participantes ⁽⁷⁾	Nº Personas participantes	Importe total de la acción (€) ⁽⁸⁾	Importe ayuda FSE+
FP01	Empresa 1	Montaje y mantenimiento de instalaciones solares térmicas	200 horas	Región C - Menos desarrolladas	20	26.750,00 €	22.737,50 €
FP02	Empresa 1	Montaje y mantenimiento de instalaciones solares térmicas	200 horas	Región A - Más desarrolladas	10	23.005,00 €	9.202,00 €
FP03	Empresa 1	Domótica para eficiencia energética	150 horas	Región C - Menos desarrolladas	20	16.050,00 €	13.642,50 €
FP04	Empresa 3	Instalación y mantenimiento de sistemas de aislamiento térmico, acústico y de protección pasiva contra	200 horas	Región C - Menos desarrolladas	20	32.100,00 €	27.285,00 €
FD01	Asociación	Habilidades blandas: gestión del tiempo y resolución de problemas	15 horas	Región A - Más desarrolladas	10	2.140,00 €	856,00 €
FD02	Asociación	Igualdad de oportunidades entre hombres y mujeres aplicado al sector energético	10 horas	Región A - Más desarrolladas	10	2.140,00 €	856,00 €
FD03	Asociación	Habilidades blandas: gestión del tiempo y resolución de problemas	15 horas	Región C - Menos desarrolladas	20	2.675,00 €	2.273,75 €
FD04	Asociación	Igualdad de oportunidades entre hombres y mujeres aplicado al sector energético	10 horas	Región C - Menos desarrolladas	20	2.675,00 €	2.273,75 €
CO1	Empresa 1	Contratación laboral	18 meses	Región A - Más desarrolladas	10	385.200,00 €	154.080,00 €
CO2	Empresa 2	Contratación laboral	18 meses	Región C - Menos desarrolladas	7	271.245,00 €	230.558,25 €
CO3	Empresa 3	Contratación laboral	18 meses	Región C - Menos desarrolladas	7	269.640,00 €	229.194,00 €
CO4	Ayuntamiento	Contratación laboral	18 meses	Región C - Menos desarrolladas	6	232.725,00 €	197.816,25 €

Memoria técnica y presupuesto

EJEMPLO PROYECTO L2.1 EN AGRUPACIÓN DE ENTIDADES

Tabla B

- Se autocompleta con la información aportada en tabla A.

A	B	C	D	E	F	G
73						
74						
75	B. TABLA RESUMEN DE PERSONAS PARTICIPANTES PREVISTAS E IMPORTES TOTALES⁽¹⁰⁾					
76						
77						
78						
79						
80						
81						
82						

CATEGORÍA DE REGIÓN	PERSONAS PARTICIPANTES PREVISTAS	IMPORTES TOTALES
Región A - Más desarrolladas	40	412.485,00 €
Región B - En Transición	0	0,00 €
Región C - Menos desarrolladas	120	853.860,00 €
TOTAL	160	1.266.345,00 €

Memoria técnica y presupuesto

EJEMPLO PROYECTO L2.1 EN AGRUPACIÓN DE ENTIDADES

Tabla C

- Previsión de personal que se va a dedicar al proyecto
- Vinculado con el criterio técnico de valoración 2.3.

C. EQUIPO DE TRABAJO DE LA/S ENTIDAD/ES BENEFICIARIA/S ASIGNADO AL PROYECTO ⁽¹¹⁾			
Entidad beneficiaria a la que pertenece ⁽¹²⁾	Cargo	Porcentaje de dedicación al proyecto	Principal función a des
Empresa 1	Jefe de proyectos	80%	Tareas de coordinación del proyecto
Empresa 1	Docente	100%	Impartición de formación
Empresa 1	Docente	100%	Impartición de formación
Asociación	Docente	90%	Impartición de formación
Asociación	Técnico	50%	Apoyo en gestión y administrativo

Memoria técnica y presupuesto

EJEMPLO PROYECTO L2.1 EN AGRUPACIÓN DE ENTIDADES

Fichas

- Copiar la plantilla para crear tantas fichas como sean necesarias según las acciones previstas

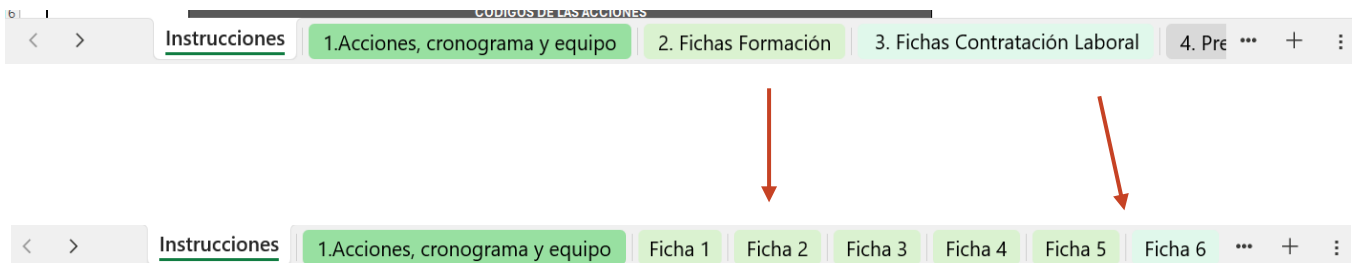

Ejemplo de ficha para las acciones FP01 y FP02

2.1. PROYECTOS DE FORMACIÓN Y CONTRATACIÓN					
FICHAS DE LAS ACCIONES DE FORMACIÓN (FP, FM, FD) ⁽¹⁴⁾⁽¹⁵⁾					
Código/s	FP01 y FP02	Título	Montaje y mantenimiento de instalaciones solares térmicas		
Nº horas presenciales	200,00	Nº horas a distancia		Nº total	200,00
Nº horas teóricas	120,00	Nº horas prácticas	80,00	Comprobación nº total	VERDADERO
Nº horas sobre igualdad de oportunidades (en su caso)			Nº horas sobre habilidades blandas (en su caso)		
Descripción (objetivos, temática, conocimientos y capacidades que adquirirán las personas participantes, programa formativo, medios para su desarrollo: uso de plataforma e-learning en la parte a distancia, modalidad de evaluación (examen), etc.) (máx. 2.000 caracteres)					
El objetivo de la acción es capacitar a los participantes en los procesos básicos de montaje y mantenimiento de instalaciones de energías renovables solares térmicas de pequeña potencia, siguiendo los procedimientos establecidos e instrucciones de un técnico de nivel superior y cumpliendo las prescripciones de seguridad para las personas, medio ambiente e instalaciones, el programa formativo consta de...					
¿Incorpora metodologías innovadoras de aprendizaje? En caso afirmativo especifique de qué forma. (máx. 1.000 caracteres)					
AAAAAA					
Si la acción plantea formación en igualdad de oportunidades, indicar breve descripción de los contenidos. (máx. 1.000 caracteres)					
Se realizan como una acción aparte.					
Si la acción plantea formación en habilidades blandas, indicar breve descripción de los contenidos. (máx. 1.000 caracteres)					
Se realizan como una acción aparte.					
¿La formación planteada pertenece al Catálogo de Especialidades Formativas? En caso afirmativo, especifique el código correspondiente y denominación. (máx. 1.000 caracteres) (Buscador: https://sede.sepe.gob.es/FOET_CATALOGO_EEFF_SEDE/flows/main?execution=e1s1)					
MOD07224 Procedimientos básicos en el montaje y mantenimiento de instalaciones solares térmicas.					
¿Se trata de un certificado profesional? En caso afirmativo, especifique el código correspondiente y denominación. (máx. 1.000 caracteres) (Buscador: https://todofp.es/buscadorcertificados/buscador)					
No					

Memoria técnica y presupuesto

EJEMPLO PROYECTO L2.1 EN AGRUPACIÓN DE ENTIDADES

Ejemplo de ficha para la acción C01 contratación laboral

2.1. PROYECTOS DE FORMACIÓN Y CONTRATACIÓN			
FICHAS DE ACCIONES DE CONTRATACIÓN LABORAL (C) ⁽¹⁴⁾ ⁽¹⁵⁾			
Código/s	C01	Título	Contratación laboral
Descripción (tipo de contrato, tipo de jornada, duración del contrato y cuántos meses del mismo se imputan al proyecto, con qué acciones de formación se vincula esta contratación, funciones a desempeñar, cómo se asegura la puesta en práctica de los conocimientos aprendidos, etc.) (máx. 2.500 caracteres)			
Contratación indefinida a tiempo completo para cubrir el puesto de Operario/a especializado/a en instalaciones y montaje de soluciones de eficiencia energética y medioambiental...			
Descripción del perfil de la entidad contratante (ámbito de su actividad, ubicación, etc.) (máx. 1.000 caracteres)			
AAAA			

Memoria técnica y presupuesto

EJEMPLO PROYECTO L2.1 EN AGRUPACIÓN DE ENTIDADES

Presupuesto Agrupación

Convocatoria de subvenciones de la Fundación Biodiversidad F.S.P. en régimen de concurrencia competitiva, para la adquisición o mejora de competencias para la transición ecológica, en el marco del Programa Empleaverde+, cofinanciado por el Fondo Social Europeo Plus en 2024

PRESUPUESTO DEL PROYECTO

Título del proyecto: Eficiencia energética para la transición ecológica

Entidad coordinadora de la agrupación: Empresa 1

LÍNEA 2. CAPACITACIÓN PRÁCTICA PARA PERSONAS DESEMPLEADAS "APRENDER TRABAJANDO"

2.1. PROYECTOS DE FORMACIÓN Y CONTRATACIÓN

A. TABLA RESUMEN PRESUPUESTO TOTAL DEL PROYECTO DE LA AGRUPACIÓN ⁽¹⁾

Medida 1.a.02 Formación para el empleo

PRESUPUESTO TOTAL AGRUPACIÓN					
TIPO DE COSTE		REGIONES MÁS DESARROLLADAS REGIÓN A (40%)	REGIONES EN TRANSICIÓN REGIÓN B (60%)	REGIONES MENOS DESARROLLADAS REGIÓN C (85%)	TOTAL
		Aragón, Cataluña, Comunidad de Madrid, Comunidad Foral de Navarra y País Vasco	Galicia, Principado de Asturias, Cantabria, La Rioja, Castilla y León, Comunidad Valenciana, Illes Balears, Región de Murcia y	Andalucía, Castilla-La Mancha, Extremadura, Ciudad de Ceuta y Ciudad de Melilla	
Costes Directos	Gastos de Personal	18.000,00 €	0,00 €	41.000,00 €	59.000,00 €
	Gastos de Participantes	360.000,00 €	0,00 €	720.000,00 €	1.080.000,00 €
	Gastos de Subcontratación	0,00 €	0,00 €	15.000,00 €	15.000,00 €
	Gastos de Ejecución	7.500,00 €	0,00 €	22.000,00 €	29.500,00 €
Total Costes Directos		385.500,00 €	0,00 €	798.000,00 €	1.183.500,00 €
Total Costes Indirectos		26.985,00 €	0,00 €	55.860,00 €	82.845,00 €
Total Proyecto		412.485,00 €	0,00 €	853.860,00 €	1.266.345,00 €
Total Ayuda FSE+		164.994,00 €	0,00 €	725.781,00 €	890.775,00 €

B. DESGLOSE DEL PRESUPUESTO POR CADA ENTIDAD DE LA AGRUPACIÓN ⁽²⁾

Empresa 1

REGIONES MÁS DESARROLLADAS		REGIONES MENOS DESARROLLADAS	
Instrucciones	1. Acciones, cronograma y equipo	Ficha 1	Ficha 2
		Ficha 3	Ficha 4
		Ficha 5	Ficha 6
		Ficha 7	

4. Presupuesto Entidad

5. Presupuesto Agrupación

✓ CUMPLIMENTAR TÍTULO PROYECTO Y ENTIDAD COORDINADORA DE LA AGRUPACIÓN

✓ A. TABLA RESUMEN PRESUPUESTO DEL PROYECTO DE LA AGRUPACIÓN

✓ Se autocompleta con el presupuesto indicado por cada entidad

✓ Visión del presupuesto total del proyecto:

✓ Tipos de región donde se ejecuta el proyecto

✓ Tipos de costes para ejecutar el proyecto

✓ Importe total y ayuda FSE+

✓ Permite comprobar:

✓ Importe total del proyecto : 150.000 € - 2.000.000 €

✓ Importe de subcontratación: < 50% importe total del proyecto



Memoria

Memoria técnica y presupuesto

EJEMPLO PROYECTO L2.1 EN AGRUPACIÓN DE ENTIDADES

Diseño del presupuesto por entidad

Definir por cada entidad las acciones a realizar, región y tipo de coste.

- **Empresa 1**
 - FP01 - Región C
 - FP02 – Región A
 - FP03 – Región C
 - C01 – Región A
- **Empresa 2**
 - C02C04 – Región C
- **Empresa 3**
 - FP04 – Región C
 - C03C04 – Región C
- **Asociación**
 - FD01 - Región A
 - FD02 - Región A
 - FD03 - Región C
 - FD04 – Región C
- **Ayuntamiento**
 - C04 – Región C

Memoria técnica y presupuesto

EJEMPLO PROYECTO L2.1 EN AGRUPACIÓN DE ENTIDADES

Diseño del presupuesto por entidad

Empresa 1								
TIPO DE COSTE		FP01	FP02	FP03	C01	Región A Más Desarrolladas	Región C Menos Desarrolladas	TOTAL Empresa 1
		Región C Menos Desarrolladas	Región A Más Desarrolladas	Región C Menos Desarrolladas	Región A Más Desarrolladas			
		Montaje y mantenimiento de instalaciones solares térmicas	Montaje y mantenimiento de instalaciones solares térmicas	Domótica para eficiencia energética	Contratación laboral			
Costes Directos	Gastos de Personal	15.000,00 €	15.000,00 €			15.000,00 €	15.000,00 €	30.000,00 €
	Gastos de Participantes				360.000,00 €	360.000,00 €	0,00 €	360.000,00 €
	Gastos de Subcontratación			15.000,00 €		0,00 €	15.000,00 €	15.000,00 €
	Gastos de Ejecución	10.000,00 €	6.500,00 €			6.500,00 €	10.000,00 €	16.500,00 €
Total Costes Directos		25.000,00 €	21.500,00 €	15.000,00 €	360.000,00 €	381.500,00 €	40.000,00 €	421.500,00 €
Total Costes Indirectos		1.750,00 €	1.505,00 €	1.050,00 €	25.200,00 €	26.705,00 €	2.800,00 €	29.505,00 €
Total Proyecto		26.750,00 €	23.005,00 €	16.050,00 €	385.200,00 €	408.205,00 €	42.800,00 €	451.005,00 €
Total Ayuda FSE+		22.737,50 €	9.202,00 €	13.642,50 €	154.080,00 €	163.282,00 €	36.380,00 €	199.662,00 €

✓ COSTES DIRECTOS:

- ✓ Gastos de Personal
- ✓ Gastos de Participantes
- ✓ Gastos de Subcontratación (servicios externos necesarios para la ejecución del proyecto y que forman parte del objeto de la subvención) máximo 50%.
- ✓ Gastos de Ejecución
 - ✓ Contrataciones Externas (servicios externos necesarios para la ejecución del proyecto y que no forman parte del objeto de la subvención) y Material Fungible
 - ✓ Gastos de amortización de instalaciones y material inventariable
 - ✓ Dietas y desplazamientos

✓ COSTES INDIRECTOS: calculados a tipo fijo del 7% de costes directos subvencionables

Memoria técnica y presupuesto

EJEMPLO PROYECTO L2.1 EN AGRUPACIÓN DE ENTIDADES

Diseño del presupuesto por entidad

Empresa 1							
TIPO DE COSTE	FP01	FP02	FP03	C01	Región A Más Desarrolladas	Región C Menos Desarrolladas	TOTAL Empresa 1
	Región C Menos Desarrolladas	Región A Más Desarrolladas	Región C Menos Desarrolladas	Región A Más Desarrolladas			
	Montaje y mantenimiento de instalaciones solares térmicas	Montaje y mantenimiento de instalaciones solares térmicas	Domótica para eficiencia energética	Contratación laboral			
Total Proyecto	26.750,00 €	23.005,00 €	16.050,00 €	385.200,00 €	408.205,00 €	42.800,00 €	451.005,00 €
Total Ayuda FSE+	22.737,50 €	9.202,00 €	13.642,50 €	154.080,00 €	163.282,00 €	36.380,00 €	199.662,00 €

Los importes totales de cada acción deben coincidir con los importes totales indicados en la pestaña 1. Acciones, cronograma y equipo de la tabla B. TABLA RESUMEN

DE PERSONAS PARTICIPANTES E IMPORTES TOTALES

Código ⁽⁴⁾	Entidad beneficiaria que realiza la acción (nombre) ⁽⁵⁾	Título de la acción	Duración (horas/meses) ⁽⁶⁾	Categoría de región residencia participantes ⁽⁷⁾	Nº Personas participantes	Importe total de la acción (€) ⁽⁸⁾	Importe ayuda FSE+
FP01	Empresa 1	Montaje y mantenimiento de instalaciones solares térmicas	200 horas	Región C - Menos desarrolladas	20	26.750,00 €	22.737,50 €
FP02	Empresa 1	Montaje y mantenimiento de instalaciones solares térmicas	200 horas	Región A - Más desarrolladas	10	23.005,00 €	9.202,00 €
FP03	Empresa 1	Domótica para eficiencia energética	150 horas	Región C - Menos desarrolladas	20	16.050,00 €	13.642,50 €
FP04	Empresa 3	Instalación y mantenimiento de sistemas de aislamiento térmico, acústico y de protección pasiva	200 horas	Región C - Menos desarrolladas	20	32.100,00 €	27.285,00 €
FD01	Asociación	Habilidades blandas: gestión del tiempo y resolución de problemas	15 horas	Región A - Más desarrolladas	10	2.140,00 €	856,00 €
FD02	Asociación	Igualdad de oportunidades entre hombres y mujeres aplicado al sector energético	10 horas	Región A - Más desarrolladas	10	2.140,00 €	856,00 €
FD03	Asociación	Habilidades blandas: gestión del tiempo y resolución de problemas	15 horas	Región C - Menos desarrolladas	20	2.675,00 €	2.273,75 €
FD04	Asociación	Igualdad de oportunidades entre hombres y mujeres aplicado al sector energético	10 horas	Región C - Menos desarrolladas	20	2.675,00 €	2.273,75 €
C01	Empresa 1	Contratación laboral	18 meses	Región A - Más desarrolladas	10	385.200,00 €	154.080,00 €
C02	Empresa 2	Contratación laboral	18 meses	Región C - Menos desarrolladas	7	271.245,00 €	230.558,25 €
C03	Empresa 3	Contratación laboral	18 meses	Región C - Menos desarrolladas	7	269.640,00 €	229.194,00 €
C04	Ayuntamiento	Contratación laboral	18 meses	Región C - Menos desarrolladas	6	232.725,00 €	197.816,25 €

Memoria técnica y presupuesto

EJEMPLO PROYECTO L2.1 EN AGRUPACIÓN DE ENTIDADES

Presupuesto Agrupación

B. DESGLOSE DEL PRESUPUESTO POR CADA ENTIDAD DE LA AGRUPACIÓN (2)

Empresa 1					
TIPO DE COSTE		REGIONES MÁS DESARROLLADAS REGIÓN A (40%)	REGIONES EN TRANSICIÓN REGIÓN B (60%)	REGIONES MENOS DESARROLLADAS REGIÓN C (85%)	TOTAL Empresa 1
		Aragón, Cataluña, Comunidad de Madrid, Comunidad Foral de Navarra y País Vasco	Galicia, Principado de Asturias, Cantabria, La Rioja, Castilla y León, Comunidad Valenciana, Illes Balears, Región de Murcia y Canarias	Andalucía, Castilla-La Mancha, Extremadura, Ciudad de Ceuta y Ciudad de Melilla	
Costes Directos	Gastos de Personal	15.000,00 I		15.000,00 I	30.000,00 I
	Gastos de Participantes	360.000,00 I			360.000,00 I
	Gastos de Subcontratación			15.000,00 I	15.000,00 I
	Gastos de Ejecución	6.500,00 I		10.000,00 I	16.500,00 I
Total Costes Directos		381.500,00 I	0,00 I	40.000,00 I	421.500,00 I
Total Costes Indirectos		26.705,00 I	0,00 I	2.800,00 I	29.505,00 I
Total Proyecto		408.205,00 I	0,00 I	42.800,00 I	451.005,00 I
Total Ayuda FSE+		163.282,00 I	0,00 I	36.380,00 I	199.662,00 I

Empresa 2					
TIPO DE COSTE		REGIONES MÁS DESARROLLADAS REGIÓN A (40%)	REGIONES EN TRANSICIÓN REGIÓN B (60%)	REGIONES MENOS DESARROLLADAS REGIÓN C (85%)	TOTAL Empresa 2
		Aragón, Cataluña, Comunidad de Madrid, Comunidad Foral de Navarra y País Vasco	Galicia, Principado de Asturias, Cantabria, La Rioja, Castilla y León, Comunidad Valenciana, Illes Balears, Región de Murcia y Canarias	Andalucía, Castilla-La Mancha, Extremadura, Ciudad de Ceuta y Ciudad de Melilla	
Costes Directos	Gastos de Personal			1.500,00 I	1.500,00 I
	Gastos de Participantes			252.000,00 I	252.000,00 I
	Gastos de Subcontratación				0,00 I
	Gastos de Ejecución				0,00 I
Total Costes Directos		0,00 I	0,00 I	253.500,00 I	253.500,00 I
Total Costes Indirectos		0,00 I	0,00 I	17.745,00 I	17.745,00 I
Total Proyecto		0,00 I	0,00 I	271.245,00 I	271.245,00 I
Total Ayuda FSE+		0,00 I	0,00 I	230.558,25 I	230.558,25 I

Empresa 3					
TIPO DE COSTE		REGIONES MÁS DESARROLLADAS REGIÓN A (40%)	REGIONES EN TRANSICIÓN REGIÓN B (60%)	REGIONES MENOS DESARROLLADAS REGIÓN C (85%)	TOTAL Empresa 3
		Aragón, Cataluña, Comunidad de Madrid, Comunidad Foral de Navarra y País Vasco	Galicia, Principado de Asturias, Cantabria, La Rioja, Castilla y León, Comunidad Valenciana, Illes Balears, Región de Murcia y Canarias	Andalucía, Castilla-La Mancha, Extremadura, Ciudad de Ceuta y Ciudad de Melilla	
Costes Directos	Gastos de Personal			20.000,00 I	20.000,00 I
	Gastos de Participantes			252.000,00 I	252.000,00 I
	Gastos de Subcontratación				0,00 I
	Gastos de Ejecución			10.000,00 I	10.000,00 I
Total Costes Directos		0,00 I	0,00 I	282.000,00 I	282.000,00 I
Total Costes Indirectos		0,00 I	0,00 I	19.740,00 I	19.740,00 I
Total Proyecto		0,00 I	0,00 I	301.740,00 I	301.740,00 I
Total Ayuda FSE+		0,00 I	0,00 I	256.479,00 I	256.479,00 I

Asociación					
TIPO DE COSTE		REGIONES MÁS DESARROLLADAS REGIÓN A (40%)	REGIONES EN TRANSICIÓN REGIÓN B (60%)	REGIONES MENOS DESARROLLADAS REGIÓN C (85%)	TOTAL Asociación
		Aragón, Cataluña, Comunidad de Madrid, Comunidad Foral de Navarra y País Vasco	Galicia, Principado de Asturias, Cantabria, La Rioja, Castilla y León, Comunidad Valenciana, Illes Balears, Región de Murcia y Canarias	Andalucía, Castilla-La Mancha, Extremadura, Ciudad de Ceuta y Ciudad de Melilla	
Costes Directos	Gastos de Personal	3.000,00 I		3.000,00 I	6.000,00 I
	Gastos de Participantes				0,00 I
	Gastos de Subcontratación				0,00 I
	Gastos de Ejecución	1.000,00 I		2.000,00 I	3.000,00 I
Total Costes Directos		4.000,00 I	0,00 I	5.000,00 I	9.000,00 I
Total Costes Indirectos		280,00 I	0,00 I	350,00 I	630,00 I
Total Proyecto		4.280,00 I	0,00 I	5.350,00 I	9.630,00 I
Total Ayuda FSE+		1.712,00 I	0,00 I	4.547,50 I	6.259,50 I

Ayuntamiento					
TIPO DE COSTE		REGIONES MÁS DESARROLLADAS REGIÓN A (40%)	REGIONES EN TRANSICIÓN REGIÓN B (60%)	REGIONES MENOS DESARROLLADAS REGIÓN C (85%)	TOTAL Ayuntamiento
		Aragón, Cataluña, Comunidad de Madrid, Comunidad Foral de Navarra y País Vasco	Galicia, Principado de Asturias, Cantabria, La Rioja, Castilla y León, Comunidad Valenciana, Illes Balears, Región de Murcia y Canarias	Andalucía, Castilla-La Mancha, Extremadura, Ciudad de Ceuta y Ciudad de Melilla	

Memoria técnica y presupuesto

EJEMPLO PROYECTO L2.1 EN AGRUPACIÓN DE ENTIDADES

VALIDACIONES

PRESUPUESTO TOTAL AGRUPACIÓN					
TIPO DE COSTE		REGIONES MÁS DESARROLLADAS REGIÓN A (40%)	REGIONES EN TRANSICIÓN REGIÓN B (60%)	REGIONES MENOS DESARROLLADAS REGIÓN C (85%)	TOTAL
		Aragón, Cataluña, Comunidad de Madrid, Comunidad Foral de Navarra y País Vasco	Galicia, Principado de Asturias, Cantabria, La Rioja, Castilla y León, Comunidad Valenciana, Illes Balears, Región de Murcia y Canarias	Andalucía, Castilla-La Mancha, Extremadura, Ciudad de Ceuta y Ciudad de Melilla	
Costes Directos	Gastos de Personal	18.000,00 €	0,00 €	41.000,00 €	59.000,00 €
	Gastos de Participantes	360.000,00 €	0,00 €	720.000,00 €	1.080.000,00 €
	Gastos de Subcontratación	0,00 €	0,00 €	5.015.000,00 €	5.015.000,00 €
	Gastos de Ejecución	7.500,00 €	0,00 €	22.000,00 €	29.500,00 €
Total Costes Directos		385.500,00 €	0,00 €	5.798.000,00 €	6.183.500,00 €
Total Costes Indirectos		26.985,00 €	0,00 €	405.860,00 €	432.845,00 €
Total Proyecto		412.485,00 €	0,00 €	6.203.860,00 €	6.616.345,00 €
Total Ayuda FSE+		164.994,00 €	0,00 €	5.273.281,00 €	5.438.275,00 €

VALIDACIONES ⁽³⁾

Umbral Total Proyecto >=150.000 € y <=2.000.000 €
 Gastos Subcontratación <= 50% Importe Total Proyecto
 Total Presupuesto REGIÓN A Acciones & Cronograma
 Total Presupuesto REGIÓN B Acciones & Cronograma
 Total Presupuesto REGIÓN C Acciones & Cronograma

REVISAR
 REVISAR
 CORRECTO
 CORRECTO
 REVISAR

VALIDACIONES ⁽³⁾

Umbral Total Proyecto >=150.000 € y <=2.000.000 €
 Gastos Subcontratación <= 50% Importe Total Proyecto
 Total Presupuesto REGIÓN A Acciones & Cronograma
 Total Presupuesto REGIÓN B Acciones & Cronograma
 Total Presupuesto REGIÓN C Acciones & Cronograma

CORRECTO
 CORRECTO
 CORRECTO
 CORRECTO
 CORRECTO



Próximos pasos



Próximos pasos

Proceso hasta la resolución



1º- Fase preevaluación administrativa

Con la documentación presentada **se verificará el cumplimiento de los requisitos de admisibilidad** para optar a ser beneficiaria de la subvención:

1. Presentación de las solicitudes y de los modelos oficiales **dentro de los plazos y cauces establecidos.**
2. **Adecuación de la/s entidad/es** solicitante/s a los requisitos establecidos.
3. **Adecuación del importe solicitado a los rangos** establecidos en cada línea.
4. **Adecuación**, en su caso, al **régimen de minimis.**



Las solicitudes que no cumplan con los requisitos podrán subsanarlos.

En caso de no subsanarse, las solicitudes no serán admitidas y por tanto no podrán pasar a la fase de evaluación.

Adecuación al objeto de la línea y criterios de valoración:



2º - Adecuación del proyecto al objeto de la línea de la convocatoria a la que concurre.

3º. Evaluación conforme a los criterios de valoración (máximo 100 puntos):

- Criterios específicos (50 puntos): Criterios sociales + técnicos + económicos
- Criterios estratégicos (50 puntos): Actuaciones en ámbitos territoriales prioritarios + relevancia de la capacitación para la transición ecológica + Sinergias y complementariedad.

Otras preguntas frecuentes



Preguntas frecuentes



¿Se pueden abordar varias temáticas en un mismo proyecto?

Sí, es posible que en un mismo proyecto se traten varias temáticas/ejes prioritarios.

Pero a la hora de presentar el proyecto, han de **marcar solo uno**, el que consideren **más representativo**.

14 EJES DE TRANSICIÓN ECOLÓGICA GENERADORES DE EMPLEO

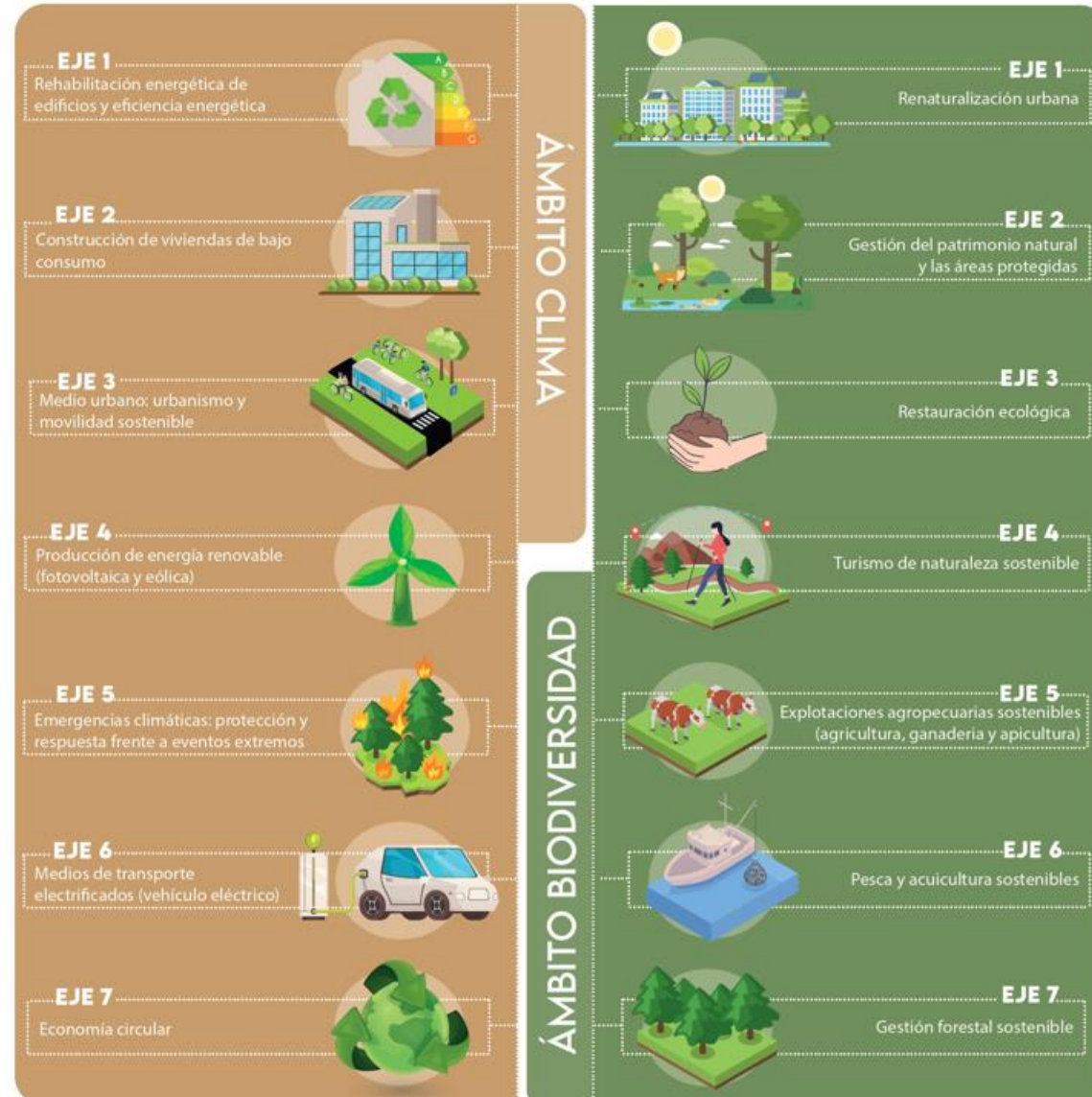

Preguntas frecuentes



¿La formación que se imparta en el marco del proyecto deberá estar contemplada en el catálogo de especialidades formativas del SEPE o ser un certificado profesional?

Este requisito **se exige únicamente en los proyectos de formación en alternancia con el empleo, en el resto es opcional.**

Las entidades que impartan este tipo de formación deberán **estar acreditadas en el Registro de Entidades de Formación** para la impartición de las correspondientes especialidades formativas o certificados profesionales.

Catálogo de Especialidades Formativas

Certificados Profesionales

Preguntas frecuentes



¿Las aulas donde se impartan las acciones deben estar homologadas?

Será obligatorio que las aulas estén homologadas **únicamente** si así lo requiere el **certificado profesional o especialidad formativa** del Catálogo de especialidades formativas del SEPE.



Preguntas frecuentes



¿Qué requisitos debe cumplir la persona contratada bajo la modalidad de formación en alternancia?

- Estar inscrita como **demandante de empleo y no superar los 29 años de edad.**
- El **límite de edad no será de aplicación** cuando:
 - La formación recibida en el marco del proyecto sea un **certificado profesional de nivel 3.**
 - El contrato se concierte con **personas con discapacidad o con los colectivos en situación de exclusión social** previstos en el artículo 2 de la Ley 44/2007, de 13 de diciembre, para la regulación del régimen de las empresas de inserción.

Turno de dudas y preguntas



Jornadas informativas e información de la convocatoria

Información de las jornadas informativas celebradas

1. Vídeo

2. Presentación



**fundacion-
biodiversidad.es/convocatorias_emplea/
cofinanciado-por-el-fse**

The screenshot shows the website interface for 'Convocatorias abiertas' (Open Call) for the 'Programa Empleaverde+'. The page is in Spanish and provides detailed information about the call for proposals. The main content area is titled 'Convocatoria abierta' and includes the following text:

Convocatoria de concesión de subvenciones de la Fundación Biodiversidad, F.S.P., en régimen de concurrencia competitiva, cofinanciadas por el Fondo Social Europeo Plus para impulsar la transición ecológica a través de actuaciones de capacitación dirigidas a personas desempleadas, trabajadoras y emprendedoras.

Orden TED/1317/2023, de 29 de noviembre, por la que se aprueban las bases reguladoras de la concesión de subvenciones de la Fundación Biodiversidad, F.S.P., en régimen de concurrencia competitiva, cofinanciadas por el Fondo Social Europeo Plus para impulsar la transición ecológica a través de actuaciones de capacitación dirigidas a personas desempleadas, trabajadoras y emprendedoras.

Publicada en el Boletín Oficial del Estado núm. 292, del jueves 7 de diciembre de 2023. [Consulta](#)

Referencia BOE-B-2024-9903

Extracto de la Resolución de 14 de marzo de 2024 de la Dirección de la Fundación Biodiversidad F.S.P. para la adquisición o mejora de competencias para la transición ecológica, en el marco del Programa Empleaverde+, cofinanciado por FSE+ en 2024.

Publicado en BOE núm 69, del martes 19 de marzo de 2024. [Consulta](#)

[Vídeo de la jornada Informativa de la convocatoria.](#)

Correo electrónico de contacto:
empleaverde@fundacion-biodiversidad.es

Fecha Inicio: 20/03/2024

Fecha fin: 02/06/2024

Año convocatoria: 2024

Importe total de la convocatoria: 30 M€

Importe por proyecto: Entre 150.000 euros y 2 millones de euros

Fuente de financiación: Fondo Social Europeo +

On the right side of the page, there is a 'Documentación' (Documentation) section with a list of downloadable documents, each with a green arrow icon:

- Orden de bases
- Convocatoria 2024 del nuevo Programa Empleaverde+
- Documento Preguntas Frecuentes FAQ
- Guía presentación solicitudes
- Listado de zonas rurales y municipios de transición jus...
- Registro de entidades beneficiarias
- Estudio "Empleo y Transición Ecológica. Yacimientos d...
- Guía para agentes de formación del estudio
- Guía para incluir la perspectiva de género en proyecto...
- Presentación de la Jornada Informativa de la Convoca...

At the bottom of the page, there is a green button labeled 'Presentar solicitud' (Apply), which is highlighted by a red arrow.

¡Gracias!

Para cualquier consulta:

empleaverde@fundacion-biodiversidad.es

empleaverde.es

#EuropaSeSiente

